Centre de soins pour adolescents

Son équipe

Le Dr Violaine Piot-Gloria est le médecin responsable de l'équipe pluridisciplinaire du Centre de soins pour adolescents.

Les consultations sont assurées par :

- Dr Violaine Piot-Gloria, psychiatre, médecin responsable du CSA
- Dr Marianne Piron-Prunier, psychiatre
- des psychologues
- des neuropsychologues

L'équipe soignante se compose d'infirmiers, d'éducateurs, d'un enseignant spécialisé, de psychomotriciens, d'une assistante sociale et d'un cadre de santé.

Deux secrétaires assurent la gestion administrative du centre.

Permanence téléphonique et accueil avec ou sans RDV

du lundi au vendredi

9heures > 17heures

Illustration réalisée par une infimière du CSA.

Les accès

Bus/Tempo
Ligne 3 : Arrêt des Ifs ou Chanzy

Tramway
Ligne T1 ou T2 : Arrêt Préfecture

Etablissement public de santé mentale de la Sarthe

Centre de soins pour adolescents

Pôle de psychiatrie infanto-juvénile

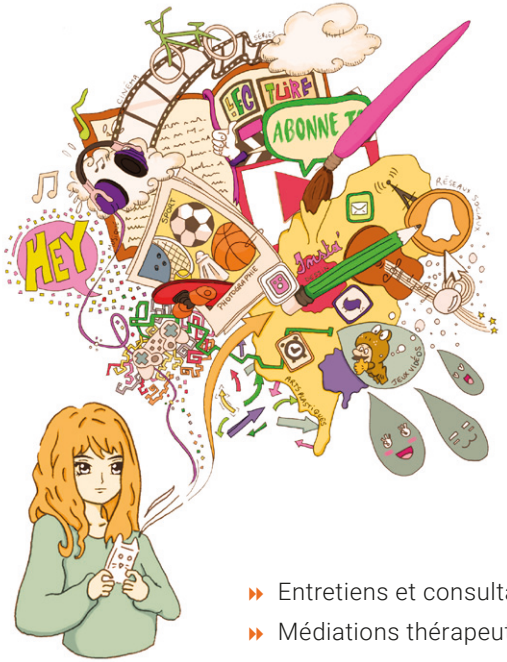

- Entretiens et consultations
- Médiations thérapeutiques

du lundi au vendredi

9heures > 17heures

Centre de soins pour adolescents (CSA)

50-52 rue Chanzy

Accès (piéton uniquement) par le porche
72000 Le Mans

☎ 02.43.78.85.54

Rédaction : Pôle de psychiatrie infanto-juvénile
Cellule communication - Mise à jour : septembre 2022

epsm-sarthe.fr
20 av. du 19 mars 1962 - BP 50004 - 72703 Allonnes Cédex
☎ Standard : 02.43.43.51.51

Le Centre de soins pour adolescents (CSA) est une structure de soins dédiée à l'accueil, l'évaluation diagnostique et la prise en charge des jeunes de 13 à 16 ans (jusqu'à 18 ans dans certains cas) souffrant de difficultés psychologiques ou psychiatriques.

L'accueil se fait avec ou sans rendez-vous auprès du secrétariat.

Le CSA propose des entretiens individuels et/ou des groupes thérapeutiques à médiation animés par des professionnels formés.

Le Centre de soins pour adolescents a vocation à accompagner et coordonner le parcours de soins des adolescents avec les partenaires du sanitaire, du médico-social, de l'éducation nationale, de la Maison Départementale des Adolescents de la Sarthe afin d'éviter les ruptures dans la prise en charge des jeunes et de préserver leur place et les liens avec leur environnement, en dehors du soin.

Ses objectifs

- Prendre en compte la spécificité des troubles psychiatriques émergeants à l'adolescence
- Prévenir les troubles et/ou leur aggravation par un diagnostic et une prise en charge précoce
- Améliorer l'accès aux soins des jeunes
- Eviter les ruptures de parcours
- Accompagner les jeunes souffrant de troubles psychiques vers l'autonomie
- Eviter les hospitalisations longues en étayant les réponses thérapeutiques possibles en ambulatoire
- Constituer pour le réseau un point de repère, un interlocuteur identifié et une ressource sur les problématiques psychiques de l'adolescence
- Favoriser l'alliance thérapeutique en développant une culture commune entre la pédopsychiatrie et les services de psychiatrie adultes.

Ses missions

Le Centre de soins pour adolescents se compose d'un Centre médico-psychologique (CMP) et d'un Centre d'activités thérapeutiques à temps partiel (CATTP).

Au Centre médico-psychologique (CMP)

- Premier entretien infirmier d'accueil et d'évaluation
- Prise en charge pluri-professionnelle et individualisée selon le projet de soins de l'adolescent
- A partir de l'évaluation : suivi individuel, entretiens familiaux, bilan, suivi social, psychomoteur

Au Centre d'activités thérapeutiques à temps partiel (CATTP)

- Lieu de médiation adaptés aux spécificités de cet âge
- Ateliers de remédiation cognitive et réhabilitation psychosociale
- Ateliers à médiations corporelles, culturelles, manuelles, d'expression imaginative ou créatrice
- Ateliers centré sur les troubles du comportement alimentaire
- Psycho-éducation